

# KOM I GANG MED NYE KOLESTON PERFECT ME+

INGEN ENDRING I VANENE, KUN FORBEDRINGER

Her er fem tips som vil gjøre at hverdagen i salongen går som en drøm.



## 1. PÅFØRING

Den nye kremformulaen gjør det lettere å blande og lettere å påføre. Selvom den er lettere å blande og påføre må det forsikres om at det blir brukt nøyaktig samme mengde som tidligere og blande den godt sammen.

## 2. DEKKEVNE

Selvom kremen ser mer transparent ut så har faktisk dekkevnen blitt forbedret. Man behøver ikke bruke mer farge for å få dekkende resultater.

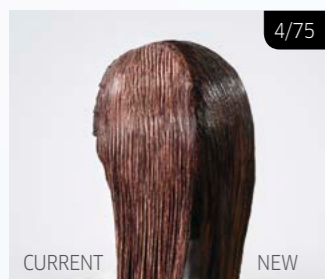

## 3. OKSIDERING

Man vil oppleve at noen nyanser ser annerledes ut under oksidasjonen. Dette er fordi vårt nye ME+ molekyl fungerer litt annerledes og dette er helt normalt. Forsikre kunden om at resultatet blir like bra som tidligere.

## 4. LETTERE Å SKYLLE UT

Nye Koleston Perfect er lettere å vaske ut - at den er lettere å vaske ut gjør at vi sparer både tid og vann - husk å emulger fargen med litt vann først for å unngå at fargen fester seg på huden.



## 5. NYE BEHANDLINGER

Nå kan vi tilby farge til flere kunder med de nye behandlingene som Pure Glossing Service og Pure Balancing Services.



# 5 TIPS FOR PERFEKT DEKKEVNE MED NYE KOLESTON PERFECT ME+

Med nye Koleston Perfect vil du oppnå opp til 100% dekning av grå/hvite hår med jevne, rene fargeresultater fra bunn til spiss, selv på motstandsdyktige hårtyper.

## 1. FARGEBLANDINGEN DIN

Velg ønsket nyanse og bland alltid 1:1 med 6% nye Welloxon Perfect. Alle Pure Naturals nyanser gir dekning på grått/hvitt hår, de kan også bli tilsatt i andre fargefamilier. Nyansene med ekstra intensitet (f. Eks 88/0) er designet for å gi bedre dekkevne på motstandsdyktig hår. Disse kan også blandes med andre nyansefamilier.

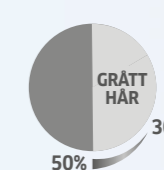

Tilsett 1/3 av en Pure Natural shade



Tilsett 1/2 av en Pure Natural shade



## 2. PÅFØRING

Visp fargeblandingen din godt for å forsikre at ingrediensene blir jevnt distribuert. Påfør tilstrekkelig med produkt. Den nye fargekremen kan føles lettere å påføre, forsikre deg om at du påfører samme mengde som tidligere med gamle Koleston Perfect. Begynn påføringen der det er mest grått/hvitt hår.

## 3. VIRKETID

Ethvert hår er forskjellig så for dekning av grått/hvitt hår er det viktig at du forholder deg til de riktige virketidene. Virketidene på fargekartet er retningslinjene, men kan utvides etter behov. For dekning av grått hår kan virketiden forkortes ved bruk av Climazon.

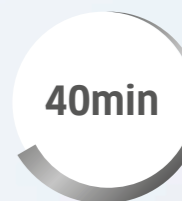

## 4. SJEKK ALLTID RESULTATET

Selv på faste kunder må resultatet sjekkes før man skyller fargen. Forsiktig fjern litt av fargen fra håret med baksiden av fargepenselen, løft opp håret og sjekk om dekkevnen er oppnådd. Fargekremen kan være raskere å påføre enn tidligere så derfor kan det være nødvendig å øke virketiden med 5-10 minutter til ønsket dekkevne er oppnådd



## 5. PLEASE DON'T

La være å bruke vannstoff alene for å mykne opp håret på forhånd eller bruke annet blandeforhold på farge og vannstoff. Dette kan resultere i uforutsigbare resultater og følger ikke våre retningslinjer for sikkerhet.

## EKSPERT TIPS UNDER OVERGANGEN

For hjelp under overgangen fra gamle Koleston Perfect til nye Koleston Perfect kan både ny og gammel blandes og få samme nyanse som tidligere. Man vil derimot ikke få samme fordeler som nye Koleston Perfect innehar.



Husk at med nye Koleston Perfect (også om den er blandet med gammel Koleston Perfect) må den brukes med nye Welloxon Perfect. Om den blandes med annet vannstoff kan vi ikke garantere for fargeresultatene, heller ei påføringen/konsistens/hodebunnens komfort.



**Allergi test har ikke endret seg:** Om man skal bruke nye Koleston Perfect anbefaler vi en allergi test med den ønskede blandingen.

\*vs previous Koleston Perfect.



## EKSPERT TIPS:

Pure Balance Technology gir jevnere resultat fra bunn til spiss og kan derfor noen ganger oppleves rikere på lengder og spisser. Velg riktig Balancing behandling og sjekk under virketiden for å oppnå de beste resultatene.